EUROPÄISCHE**MOBILITÄTS**WOCHE IN **JENA**

»Mix and Move! – klimafreundlich mobil«

16.– 22. September 2023
Hauptveranstaltungstag:
17. September im Damenviertel

Europäische Mobilitätswoche – Was ist das?

Was ist die EMW? Die Europäische Mobilitätswoche – kurz EMW – ist eine Kampagne der Europäischen Kommission, die jedes Jahr vom 16. bis 22. September stattfindet. Seit 2002 bietet sie Kommunen aus ganz Europa die Möglichkeit, ihren Bürgerinnen und Bürgern zu zeigen, dass nachhaltige Mobilität möglich ist, Spaß macht und im Alltag praktisch gelebt werden kann. Mit der EMW möchte die Europäische Kommission Städte und Gemeinden dazu ermutigen, das Thema »Nachhaltige Mobilität« stärker in das Bewusstsein der Menschen zu rufen.

Wo findet die Europäische Mobilitätswoche in Jena statt?

Die EMW wird an verschiedenen Orten in Jena stattfinden. Zentraler Ort ist das Damenviertel (Sophienstraße/St.-Jakob-Straße). Hier finden am Hauptaktionstag, Sonntag, den 17. September vielfältige Aktionen statt.

Teile der Straße werden an diesem Tag für den Verkehr gesperrt und für die Menschen geöffnet. Bürgerinnen und Bürger können so ihre Stadt mitgestalten und Verkehrsräume zu Möglichkeitsräumen werden lassen.

Alle machen mit!

Neben zahlreichen Veranstaltungshighlights sind alle herzlich eingeladen, ihre Straße zu erobern und damit die Europäische Mobilitätswoche zu einem unvergesslichen Erlebnis zu machen. Zwischen dem 17. und 20.09. darf die Sophienstraße teilweise erobert werden. Dafür braucht es oft nicht viel. Eine alte Couch auf die Straße stellen und es sich bequem machen. Eine Tischtennisplatte aus dem Keller holen oder einen Flohmarktstand organisieren, gemeinsam kochen oder etwas basteln. *Lasst eure Ideen sprießen!*

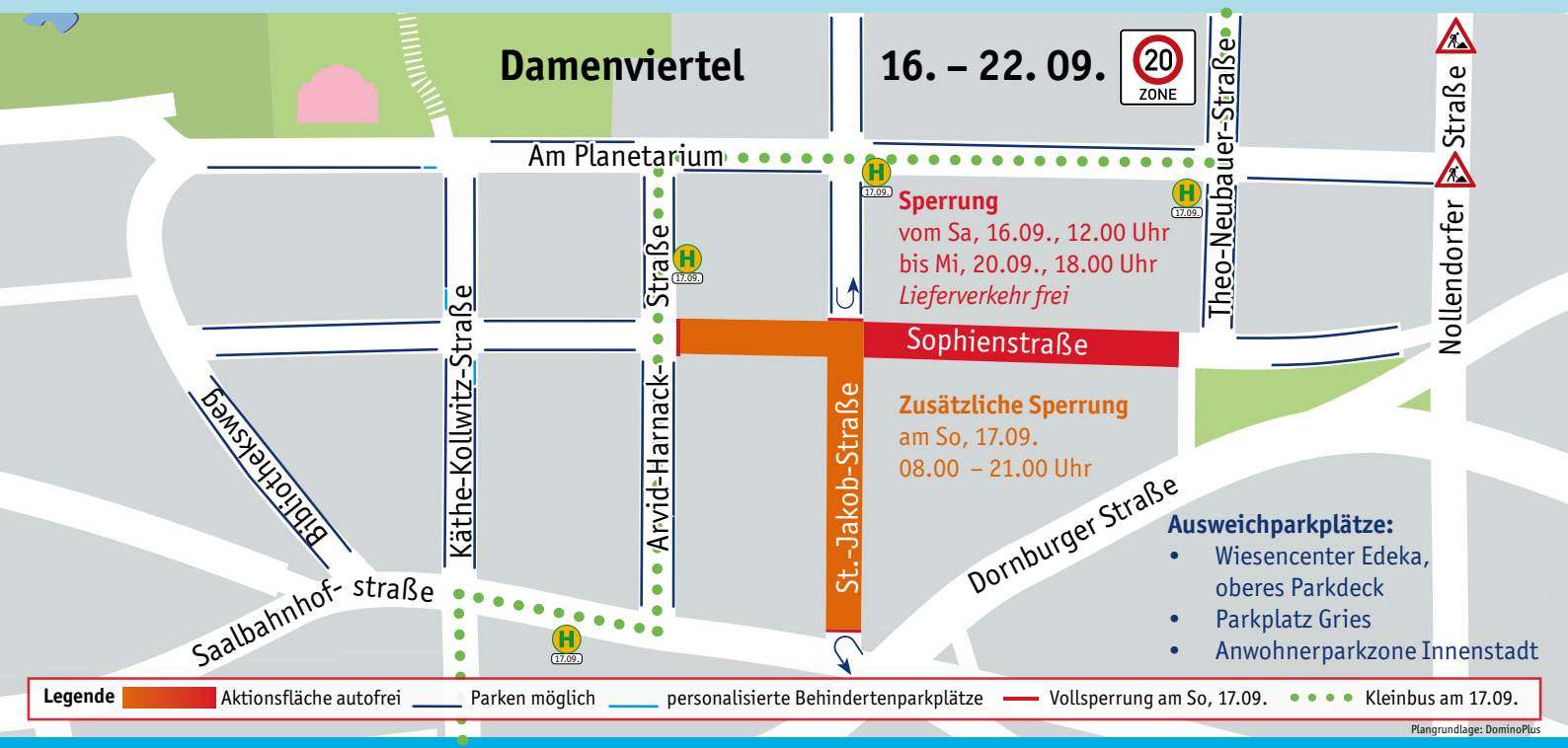

Willi Lucas · Talschule · 8 Jahre · Gewinnerbild

Ein Malwettbewerb für die EUROPÄISCHE**MOBILITÄTS**WOCHE IN **JENA**

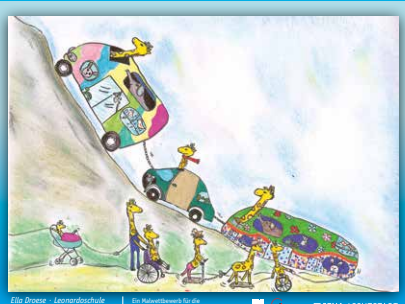

Ella Droese · Leonardoschule · 10 Jahre · Sonderpreisbild

Alma Kohlbach · Kaleidoskop · 8 Jahre · Sonderpreisbild

Einige Gewinnerbilder des diesjährigen Kindertag-Malwettbewerbs durch den Demokratischen Jugendring »Bahn frei. Kartoffelbrei!«

Freiluft-Ausstellung vom 14.– 21.09. in der Sophienstraße

Miray Költ · GMS Wenigenjena · 9 Jahre · Sonderpreisbild

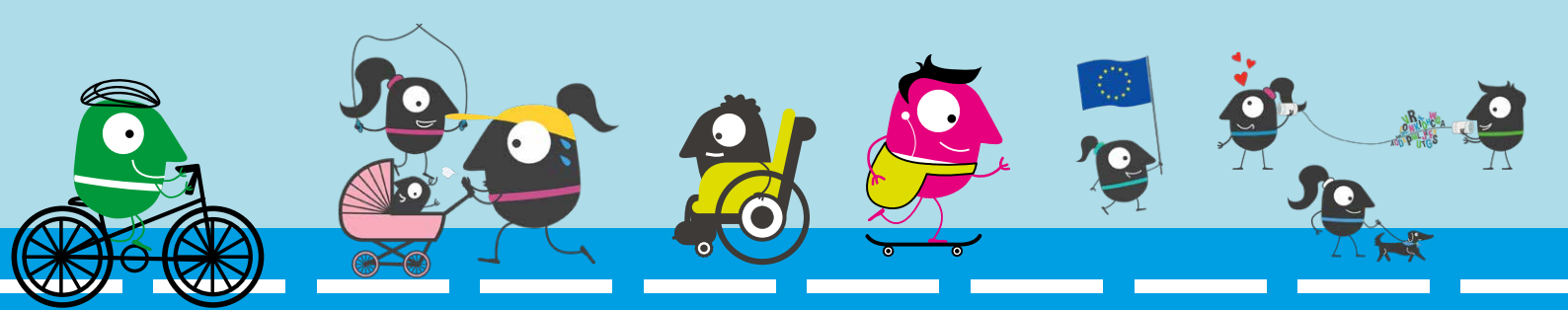

emw.2023@jena.de · www.jena.de/emw

Umwelt Bundesamt · EDEKA · Jenaer Nahverkehr STADTWERKE JENA GRUPPE · JENA LICHTSTADT.

Aktionen zur Mobilitätswoche · 15./16. — 22. September 2023

Fr, 15.09.2023 15.30 – 18 Uhr Karl-Liebknecht-Straße	Park(ing) Day in der Karli	Verschiedene Klima- und Umweltgruppen aus Jena verwandeln die Karl-Liebknecht-Straße zwischen »Siedlerbedarf« und »Blattwerk Floristik« in einen Platz für Menschen statt für Autos.
15. – 22.09.2023 DRK-Begegnungszentrum Jena Ost, Dammstraße 32	Ausstellung »Bewegung in den Alltag bringen – Das macht Sinn!«	Die Wanderausstellung der Landesvereinigung für Gesundheitsförderung Thüringen e.V. möchte zum Thema »Bewegung im Alter« sensibilisieren.
16. – 22.09.2023 Jeninchen Sophienstraße	Business auf Rädern GmbH	Der Wocheneinkauf ist für zwei Hände definitiv zu groß? Dann könnte der Leih eines Lastenfahrrades die Lösung sein – einfach mal ausprobieren! Dazu stehen in der Sophienstraße zwei Lastenräder zur Verfügung.
16. – 22.09.2023 9 - 18 Uhr	Rikscha-Fahrt für Personen mit eingeschränkter Mobilität	Der ADFC fährt Sie zwischen 9:00 und 18:00 Uhr im Stadtgebiet Jena mit einer Fahrrad-Rikscha kostenlos zu Ihrem Termin / ins Grüne und wieder nach Hause. Terminvereinbarung bis 24 Stunden vorher über rikscha@adfc-jena.de oder telefonisch unter 03641 - 564 51 27 (ab 11.09.2023 zwischen 9:00 und 18:00 Uhr)
16. – 22.09.2023 9 – 18 Uhr	Einmal Tandem fahren ausprobieren	Der ADFC Jena lädt Sie ein, zusammen mit einem sicheren Fahrer eine Tandem-Ausfahrt zu unternehmen. Eingeladen sind insbesondere auch Personen mit Behinderungen, die sich auf dem Tandem halten können (z.B. Blinde). Terminvereinbarung bis 24 Stunden vorher über tandem@adfc-jena.de oder telefonisch unter 03641-5645127
Sa, 16.09.2023 10 – 16 Uhr Nonnenplan	»Tag der Elektromobilität«	Hier wird Elektromobilität sichtbar, fahrbar und erlebbar. Vor Ort wird demonstriert wie man schnell und einfach laden kann, es werden Fragen zu Alltagstauglichkeit, Akku-Technologien und Fördermöglichkeiten von E-Fahrzeugen beantwortet. Um schon bei den Kleinsten Interesse am umweltfreundlichen Fahren zu wecken, steht für sie auf der Freifläche des Holzmarktes eine Kinder-Stromtankstelle bereit.
Sa, 16.09.2023 10 –14 Uhr Werner-Seelenbinder-Straße 26, 07747 Jena	Jenaer Freiwilligentag: Fahrrad-Recycling zugunsten der ADFC-Werkstatt	Am Freiwilligentag der Bürgerstiftung zerlegt die ADFC-Fahrradwerkstatt kaputte Fahrräder, um Ersatzteile für ihren Reparaturbestand zu gewinnen. Jeder, der Lust hat, kann mitmachen: Alle nötigen Werkzeuge sind vor Ort vorhanden, die Räder stellt jenawohnen zur Verfügung.
Sa, 16.09.2023 20 - 22 Uhr Sophienstraße	»Mongolei – Mit Kind und Kamel unterwegs im Nomadenland«– Ein Multivisionsvortrag für alle	Was tut man, wenn ein Kamel in den Sitzstreik geht? Mal scheuert ein Gurt, mal ist eine kleine Wunde zu versorgen. Nach ihren drei Nomadenzeiten in der Mongolei kennen Barbara Vetter und Vincent Heiland ihre Kamele Botok, Kila und Mila aus dem Effeff. Reisen Sie mit! – Einfach Stuhl mitbringen und los geht die spannende Tour der Lichtbildarena.

Hauptaktionstag: Sonntag · 17. September 2023 · Damenviertel

Im gesamten Stadtgebiet Jena am 17.09.: Kostenfreie Nutzung von Bussen und Straßenbahnen auf den Linien des Jenaer Nahverkehrs.

Freiluftausstellung Sophienstraße	»Bahn frei. Kartoffelbrei!«	Die Gewinnerbilder des diesjährigen Kindertag-Malwettbewerbs durch den Demokratischen Jugendring zieren die Straßenlaternen der Sophienstraße.
14 – 18 Uhr Sophienstraße	Skaterworkshop vom Thüringer Roll.Laden e.V. mit dem Rollladen	Der Workshop bietet allen die Möglichkeit, erste Skills auf dem Skateboard zu erlangen.
14 Uhr Start: Bäckerei Schäfer	Senioren-Rundgang zum Thema Bautätigkeit im Stadtzentrum	Was tut sich eigentlich in unserer Stadt? Was versteckt sich hinter Baustellenzäunen und Absperrungen? Der rund einstündige seniorengerechte Rundweg gibt Aufschluss über die verschiedenen Bauvorhaben in Jena.
13 Uhr Kreuzung St.-Jakob-Straße / Sophienstraße	Fahrradversteigerung der ÜAG	Drei, Zwei, Eins – Meins! Bei der ÜAG kommen Räder unter den Hammer. Und wer weiß, vielleicht ist es ja die Gelegenheit einem Drahtesel ein neues Zuhause zu schenken?
14 Uhr im Pavillon	Märchenstunde mit Bauchladentheater von Angela Zöller	Der Königsohn und die Mondprinzessin – Ein Märchen über Sehnsucht, Farben und die Überwindung der Unmöglichkeit.
15 Uhr Kreuzung St.-Jakob-Straße / Sophienstraße	Flashmob mit Alexandr Morozov	Kurz, spontan und wortwörtlich »ergreifend« – wird der musikalische Kurzausflug, bei dem einfach jeder mitmachen kann.
15.30 Uhr	Stelzenfee	Ich bin nicht zu übersehen, mit Riesenschritten kann ich gehen …
15.30 Uhr Kreuzung St.-Jakob-Straße / Sophienstraße	Salsa Kurs – Tanz auf der Straße	Lust auf Salsa? Eine tolle Möglichkeit, die ersten Schritte zu erlernen oder bestehende Kenntnisse aufzufrischen – und eine wunderbare Einstimmung für die anschließende Party. Ein kleiner Crashkurs des Tanzhaus Jena e.V.
16 Uhr im Pavillon	Kamishibai-Lesung (Bilderbuch-Kino) für Kinder	Die Ernst-Abbe-Bücherei Jena lädt alle Kinder ab 3 Jahren und ihre Familien zum Bildertheater (Kamishibai) ein.
17 Uhr im Pavillon	Mobile Texte der Lesebühne	Die Jenaer Lesebühne »Sebastian ist krank« steht für junge Literatur aus Jena, Leipzig und Erfurt mit einem guten Gespür für die Bühne und das Publikum.

Besichtigung der neuen Lichtbahn 11 – 16 Uhr: Shuttle-Bus fährt regelmäßig vom Damenviertel zum Betriebshof Clara-Zetkin-Straße

Lastenfahrrad ausprobieren mit der Business auf Rädern GmbH	ADFC Fahrradcodierung & Infostand	Fahrt mit dem Sun-E-Mobil des Berufsschulzentrums in Jena-Göschwitz	Fahrradtesten mit Bike & Snow und Bikepoint	T-Shirt selbst gestalten mit der ÜAG	Bücher- und Kleidertauschbörse ***Mitbringen & Mitnehmen***
Infostand des Ortsteilrates Jena-Zentrum	Infostand der »Bürgerinitiative Damenviertel«	Das mobile Klavier von Klavierbau Kuntze – am Jeninchen darf aufgespielt werden!	Handbetriebenes Holzkarusell	Bastelstand Kräuterei und Teemischen	Infostand Bündnis 90 / Grüne
Info- & Bastelstand Parents 4 future & Scientists 4 Future	Kinderflohmarkt für Anwohnende – ***alle können mitmachen!***	Straßenmusik von Anwohnenden – ***alle können mitmachen!***	Grill am Biertunnel Nollendorfer Hof	»Jeninchen« Essensstand	Stände von »Handeis« und »Festgebissen«

Mo, 18.09.2023 11 – 14 Uhr Sophienstraße	Fahrradschule mit Grundschülern	Straßenverkehrswacht in Kooperation mit der Nordschule Jena
Di, 19.09.2023 15 –17 Uhr · Sophienstraße	Anwohnercafé	Die Bürgerstiftung lädt ein zum Kaffeeklatsch mit den Nachbarn auf der Sophienstraße. Kuchen darf und kann mitgebracht werden.
Di, 19.09.2023 18 Uhr Griesbrücke	Politiker-Radtour	Der ADFC Jena-Saaletal lädt die Fraktionsmitglieder aller demokratischen Parteien des Jenaer Stadtrates sowie die Kandidat:innen zur Wahl des Amtes des Oberbürgermeisters zu einer Politikerradtour ein. Interessierte sind willkommen! Anmeldung: info@adfc-jena.de, Betreff »Politikerradtour«
Di, 19.09.2023 Sophienstraße	Beginn »Bunte Kreide Marathon«	Alle Ideen sind willkommen und dürfen mit bunter Kreide auf die Straße gebracht werden. Kreide gibt es am Kaffeetisch der Bürgerstiftung und am Jeninchen.
Mi, 20.09.2023, Paradies	Weltkindertag Paradies	»Kindgerechte Mobilität für uns alle!« – Viele Aktionen auf der Rasenmühleninsel
Mi, 20.09.2023, Paradies	Fahrradquiz und Infostand	Zum Weltkindertag bietet der ADFC Jena-Saaletal ein Fahrradquiz für kleine und große Alltagsradler und Verkehrsprofis an.
Mi, 20.09.2023, bis 18 Uhr, Sophienstraße	»Bunte Kreide Marathon«	Auch Roller, Bobbycars, Skateboards oder Rollschuhe dürfen gern über eure bunte Straße rollen. Kreide liegt vor Ort aus.
Fr, 22.09.2023 14 – 17 Uhr Ernst-Abbe-Campus	Fahrradbörse des ADFC mit StuRa und Green Office	Bei dieser Radbörse kann jeder der möchte sein Rad verkaufen bzw. ein Rad erstehen. Der ADFC Jena-Saaletal berät Käufer und Verkäufer bei der Bewertung der angebotenen Räder und bietet einen kleinen Sicherheitscheck sowie Schönheitsreparaturen an (Materialien zum Selbstkostenpreis).
Sa, 23.09.2023 15 Uhr, Start: Stadtkirche	Kidical Mass	Mit der Fahrraddemo »Kidical Mass« demonstrieren Kinder und ihre Familien für kinder- und fahrradfreundliche Städte.